

SEMINÁRIO REGIONAL

MULHER - Cooperação Estado-Municípios nas Políticas Públicas para a Mulher no enfrentamento dos efeitos da pandemia.

OS IMPACTOS DA PANDEMIA DA COVID-19 NO ESTADO DE SÃO PAULO – Impactos nas áreas sociais e econômica em uma perspectiva regional e local

Luiz Ambrozio
Paulo Silvino Ribeiro
Anny Medeiros



municipios-em-rede.sdr.sp.gov.br



MUNICÍPIOS EM REDE



CASA DA MULHER EM SÃO PAULO



SOCIOLOGIA E POLÍTICA
ESCOLA DE HUMANIDADES

SÃO PAULO
GOVERNO DO ESTADO

| Secretaria de Desenvolvimento Regional



Contexto deixado pela Pandemia da Covid-19 Brasil

- ❖ + 13 milhões de desempregados (dez/2021)
- ❖ + 5 milhões de pessoas em situação de desalento
- ❖ + 18 milhões de pessoas em situação de extrema pobreza
- ❖ Baixa atividade econômica e escassez de recursos.
- ❖ Mais de 640 mil mortes e não se sabe quantos vivos bastante afetados pela doença
- ❖ Defasagem de aprendizagem e evasão escolar

Panorama da situação do Estado de São Paulo no contexto da pandemia do coronavírus

Boletim SP contra o novo coronavírus
<https://www.seade.gov.br/coronavirus/>
10/02/2022

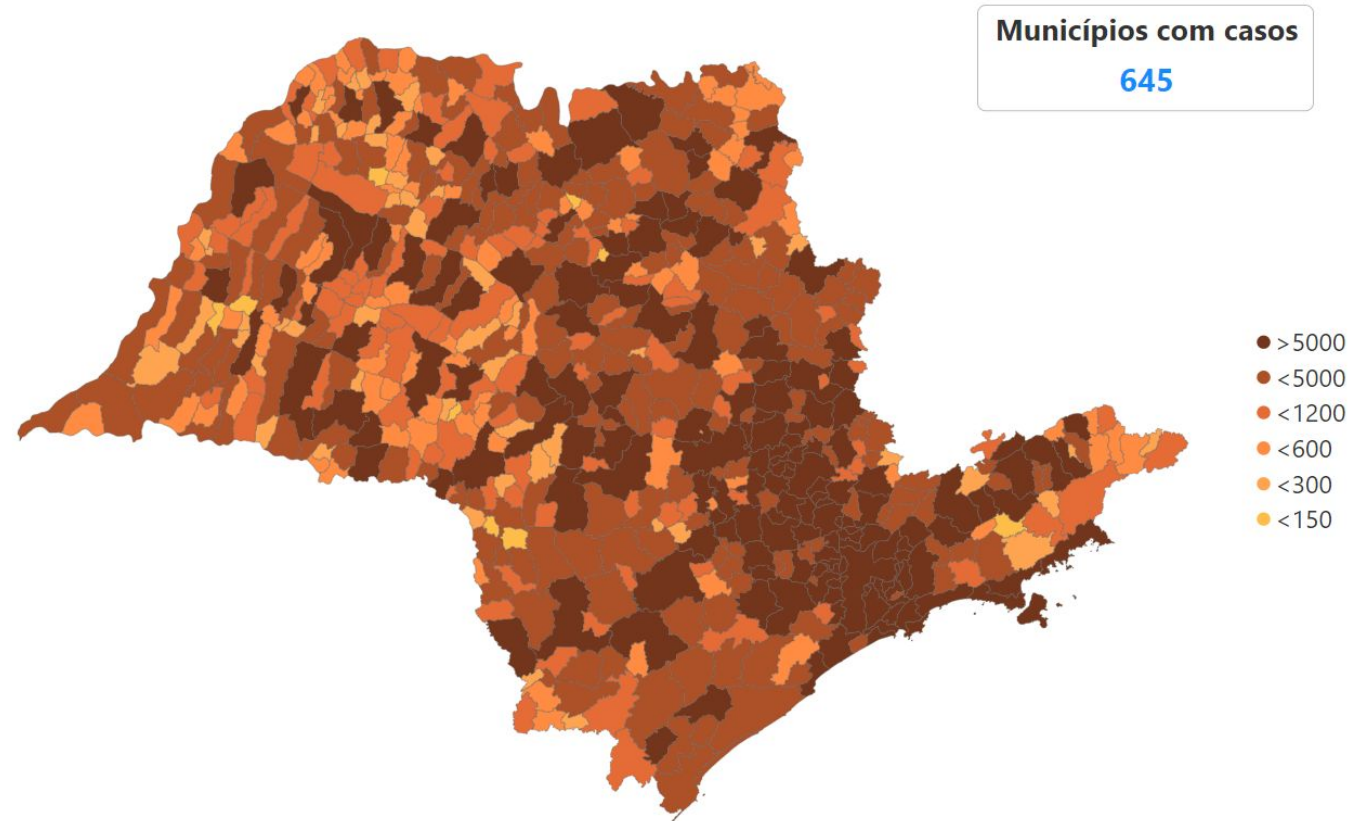

Economia Paulista no contexto da COVID-19

PIB ESP - índice 2010 = 100

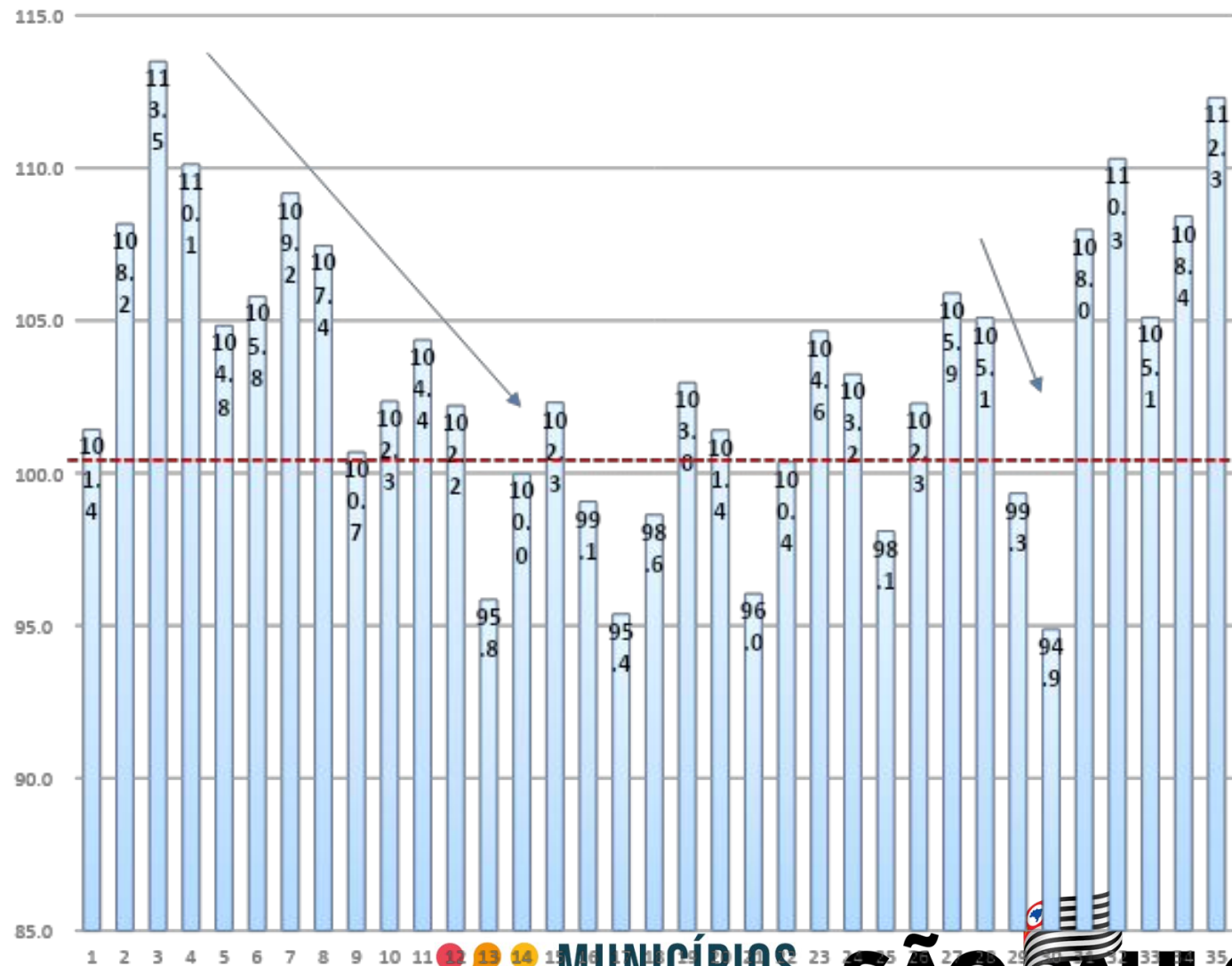

SOCIOLOGIA
E POLÍTICA
ESCOLA DE
HUMANIDADES



Variação do PIB

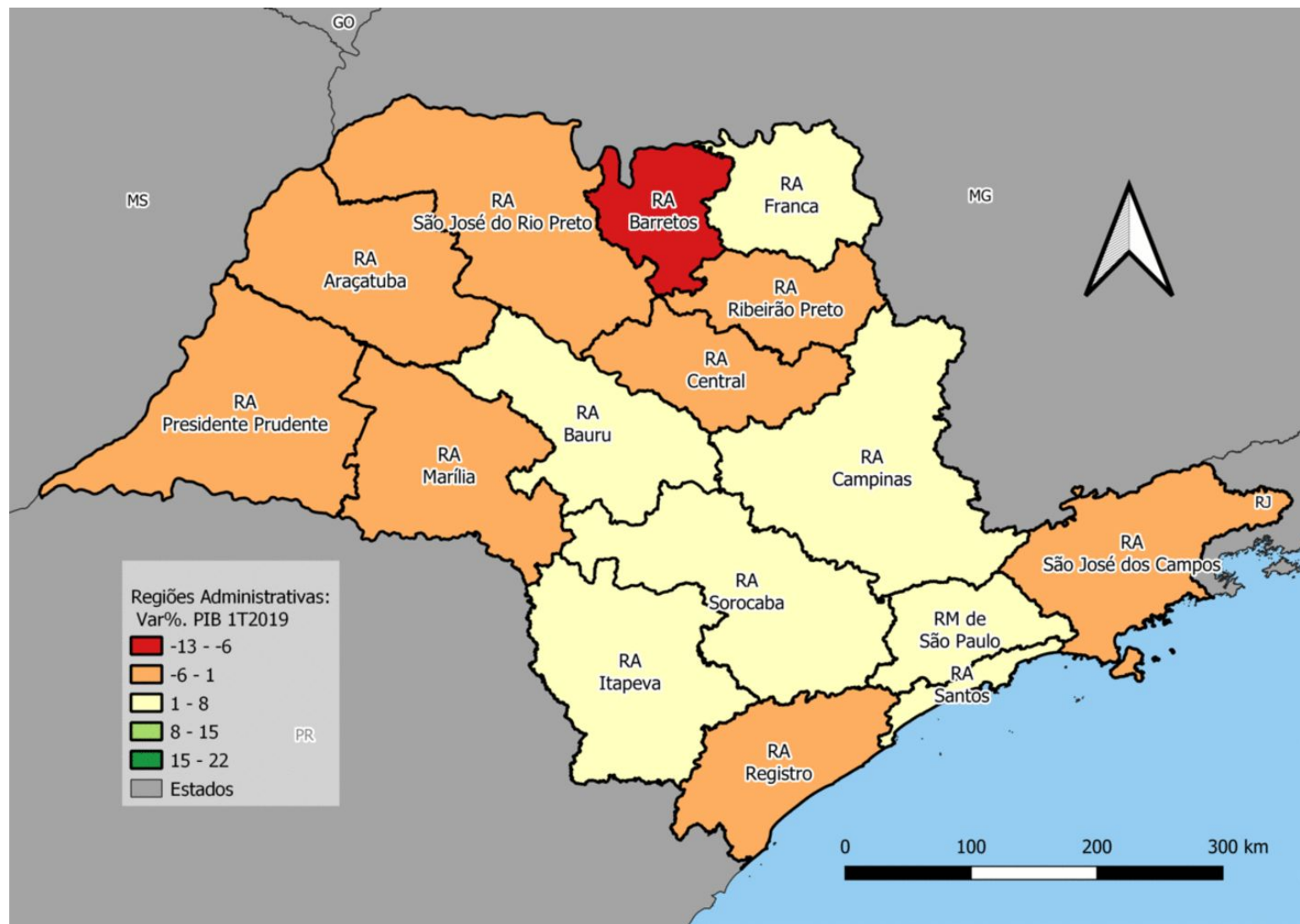

SOCIOLOGIA
E POLÍTICA
ESCOLA DE
HUMANIDADES



SÃO PAULO
GOVERNO DO ESTADO

Variação do PIB (1 Trim. 2019)

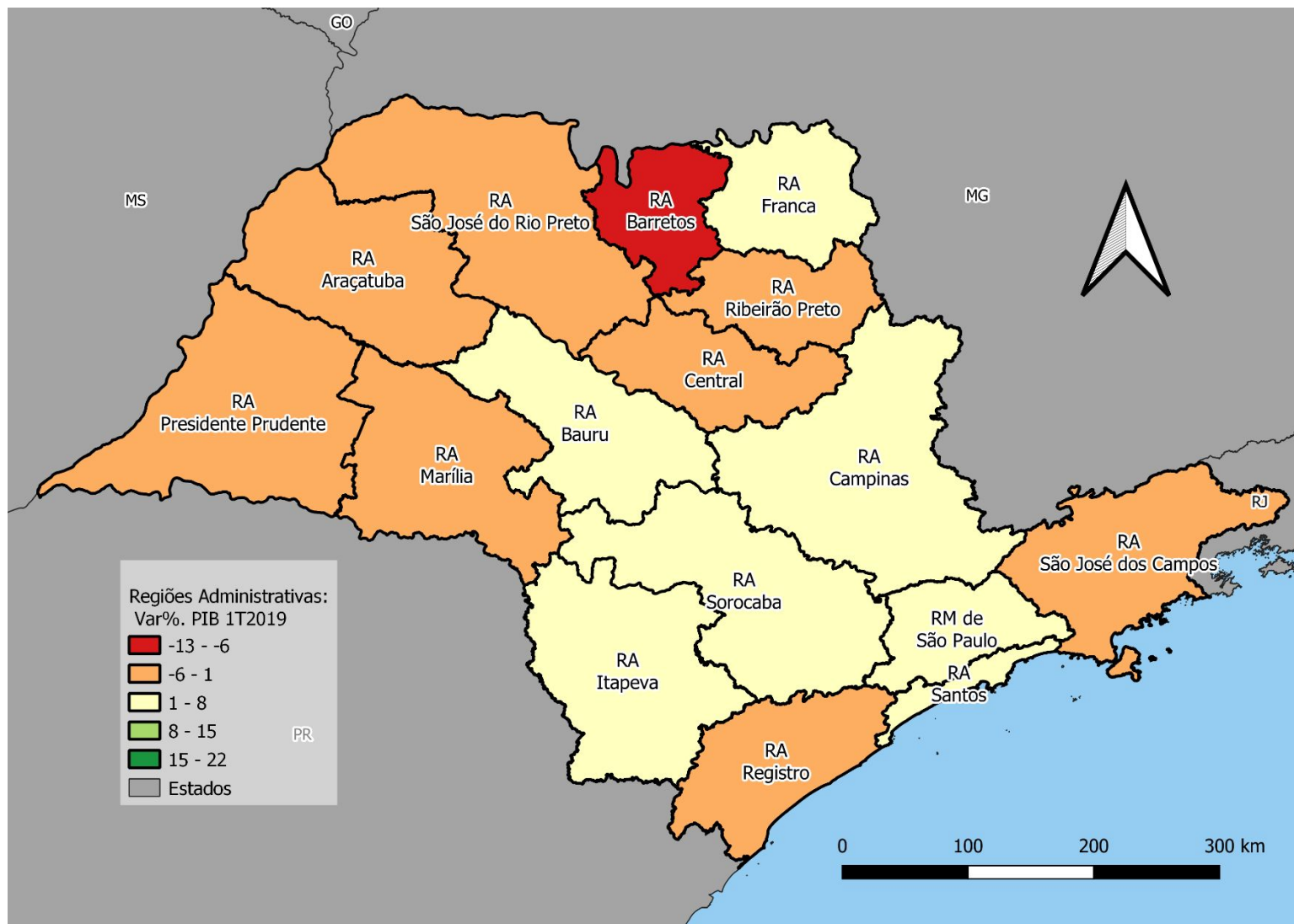

Variação do PIB (2 Trim. 2020)

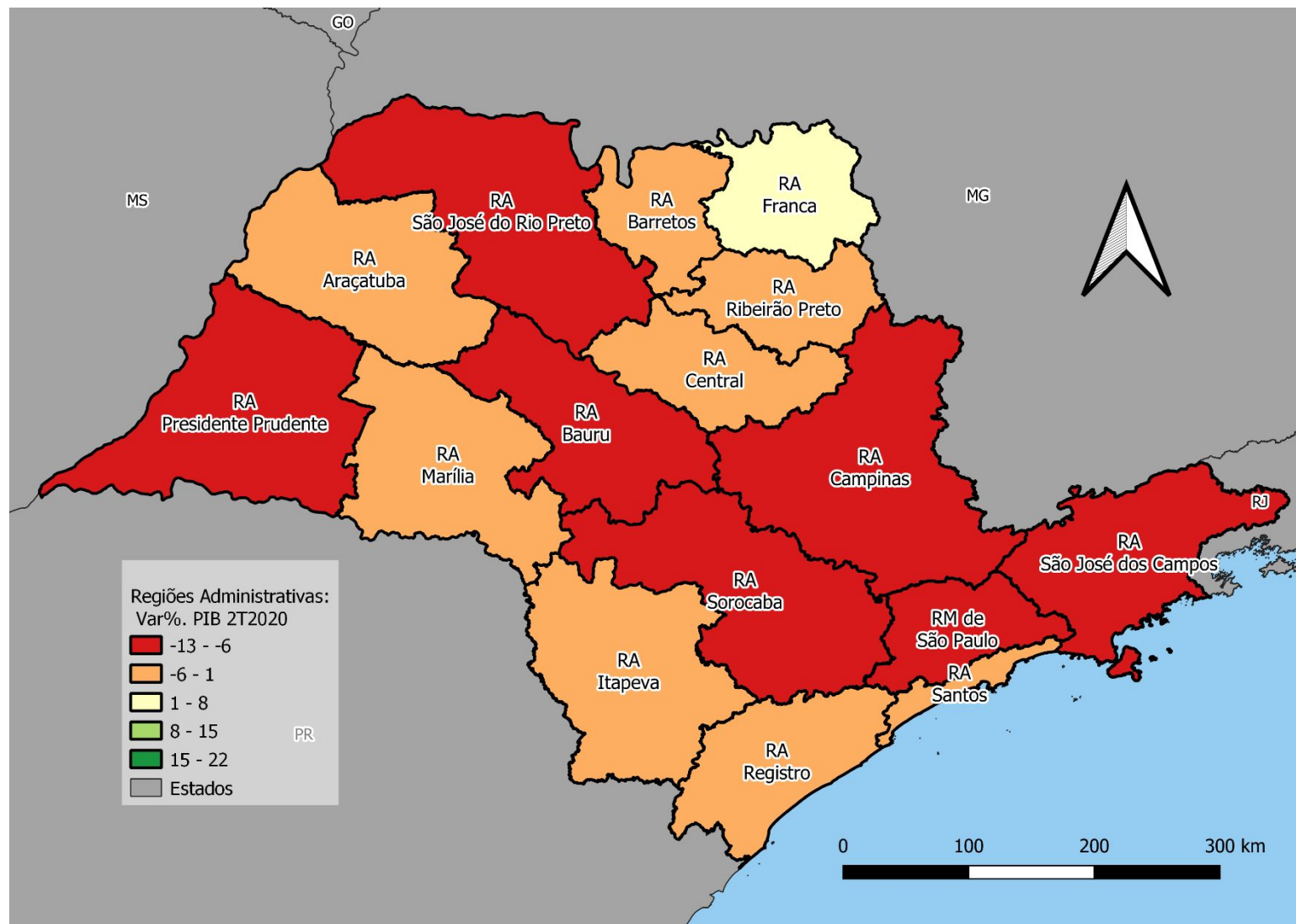

Variação do PIB (3 Trim. 2021)

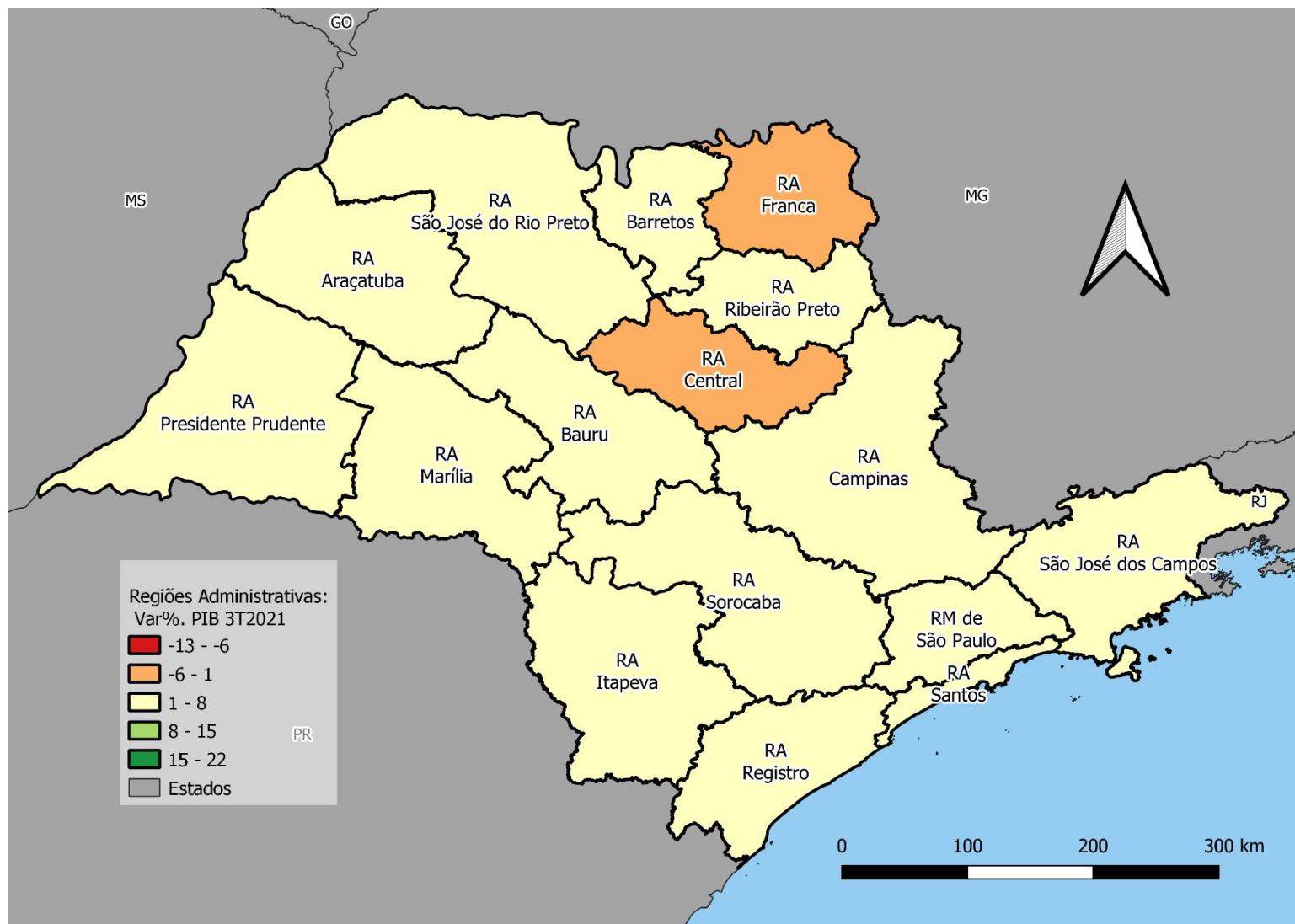

Estoque de Empregos Formais (2019)

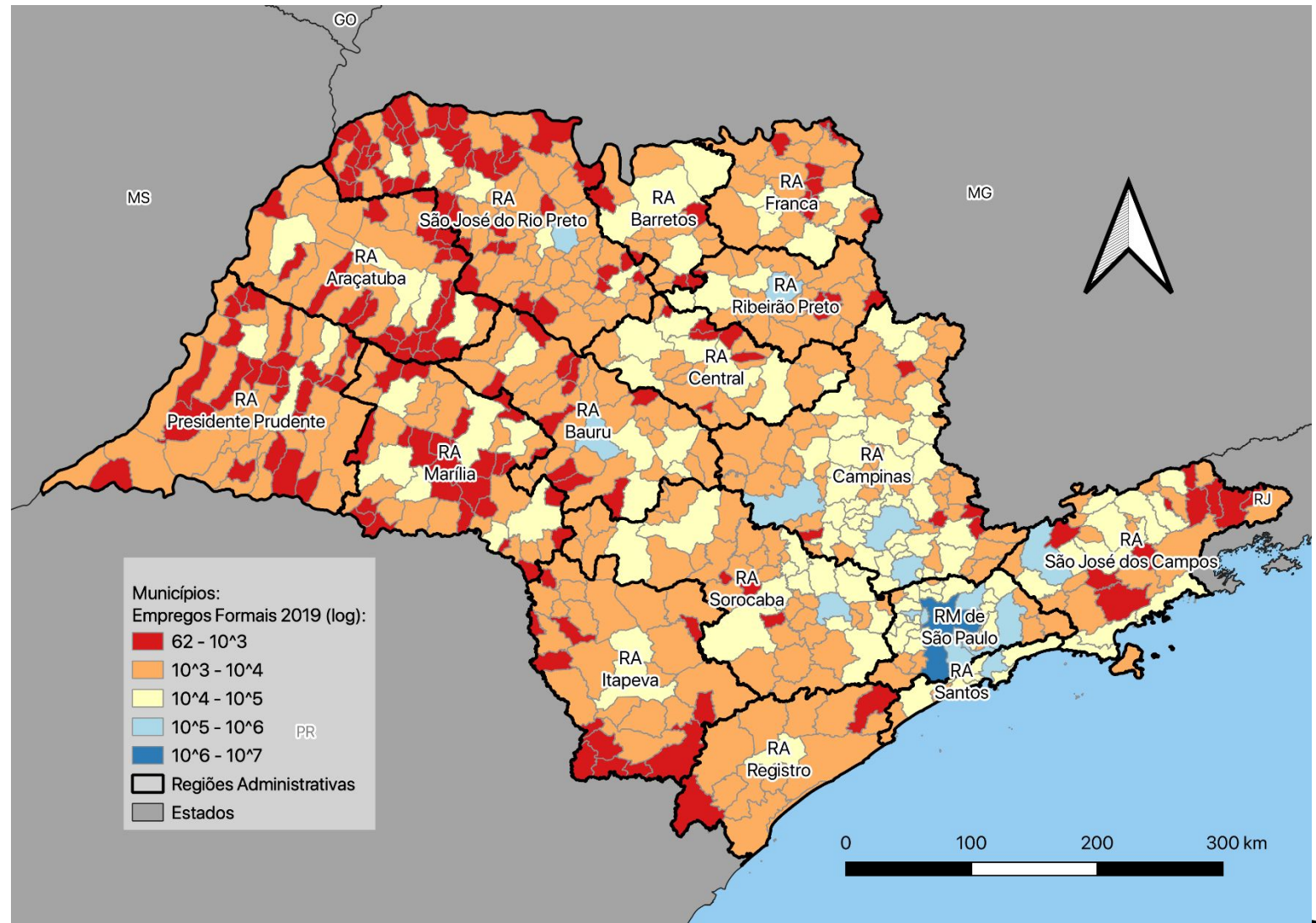

SOCIOLOGIA
E POLÍTICA
ESCOLA DE
HUMANIDADES



SÃO PAULO
GOVERNO DO ESTADO

Estoque de Empregos Formais (2020)

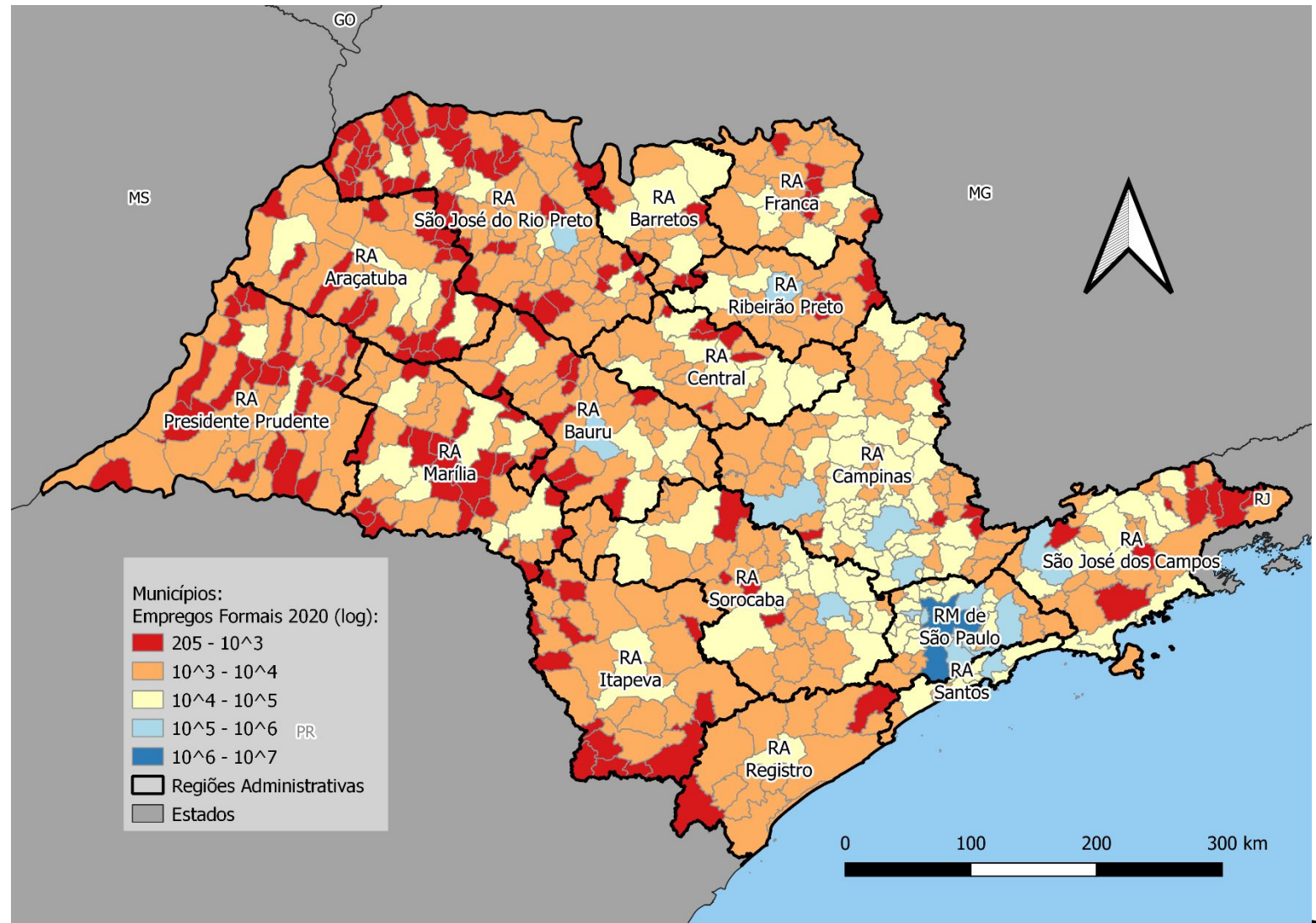

SOCIOLOGIA
E POLÍTICA
ESCOLA DE
HUMANIDADES



SÃO PAULO
GOVERNO DO ESTADO

Resultado Orçamentário (2019)

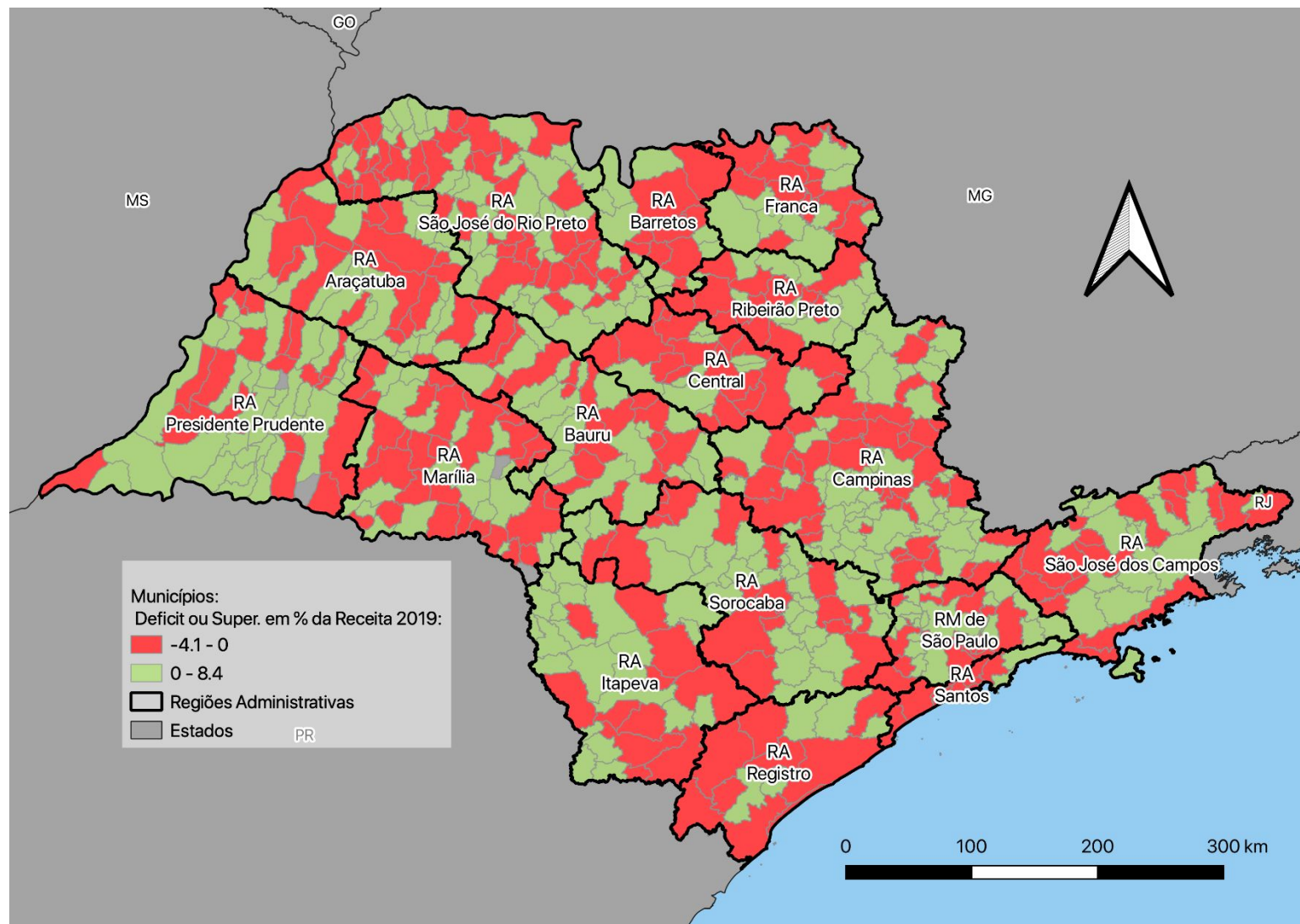

SOCIOLOGIA
E POLÍTICA
ESCOLA DE
HUMANIDADES



SÃO PAULO
GOVERNO DO ESTADO

Resultado Orçamentário (2020)

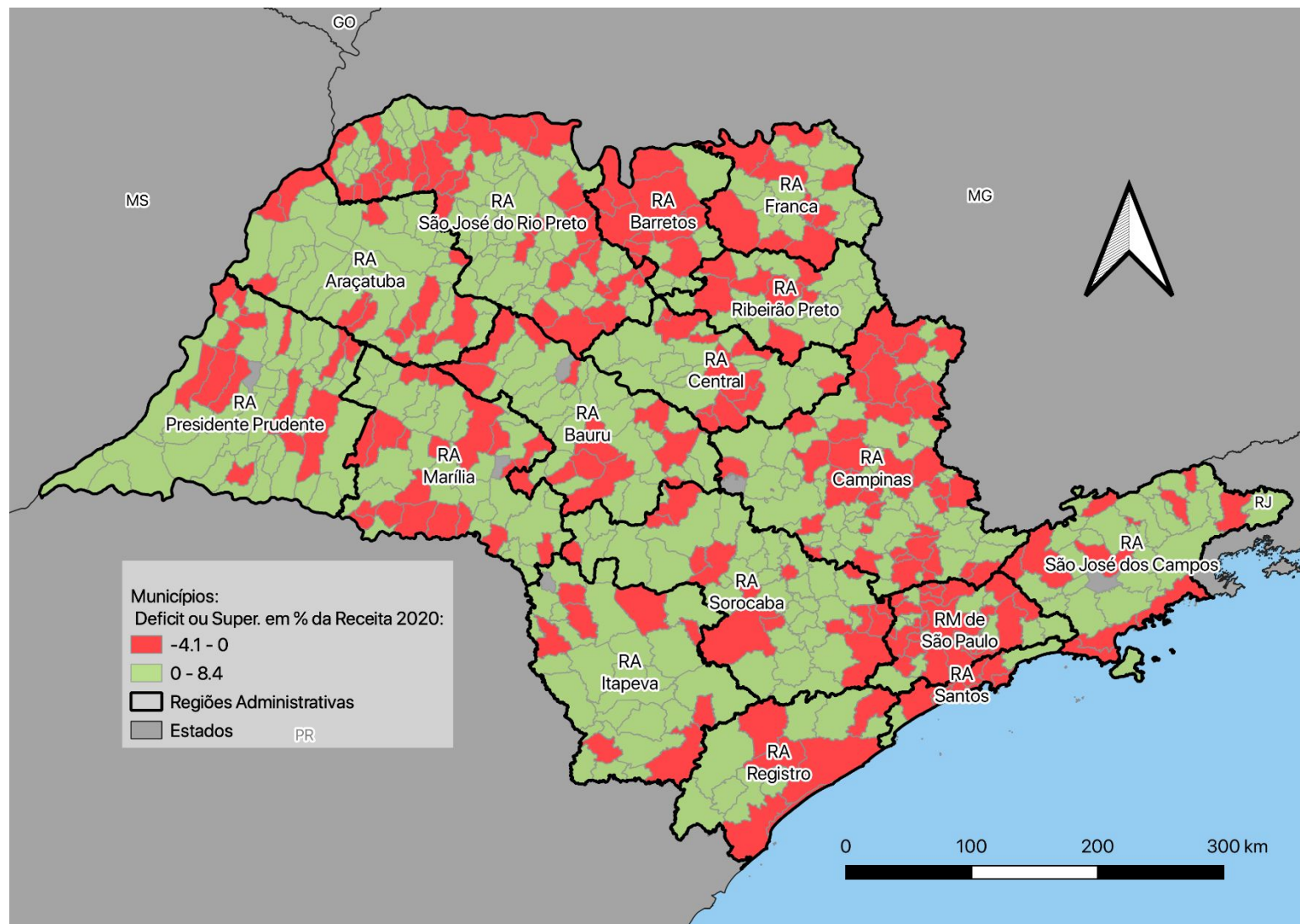

SOCIOLOGIA
E POLÍTICA
ESCOLA DE
HUMANIDADES



SÃO PAULO
GOVERNO DO ESTADO

Varição das Receitas Reais 2020/2019

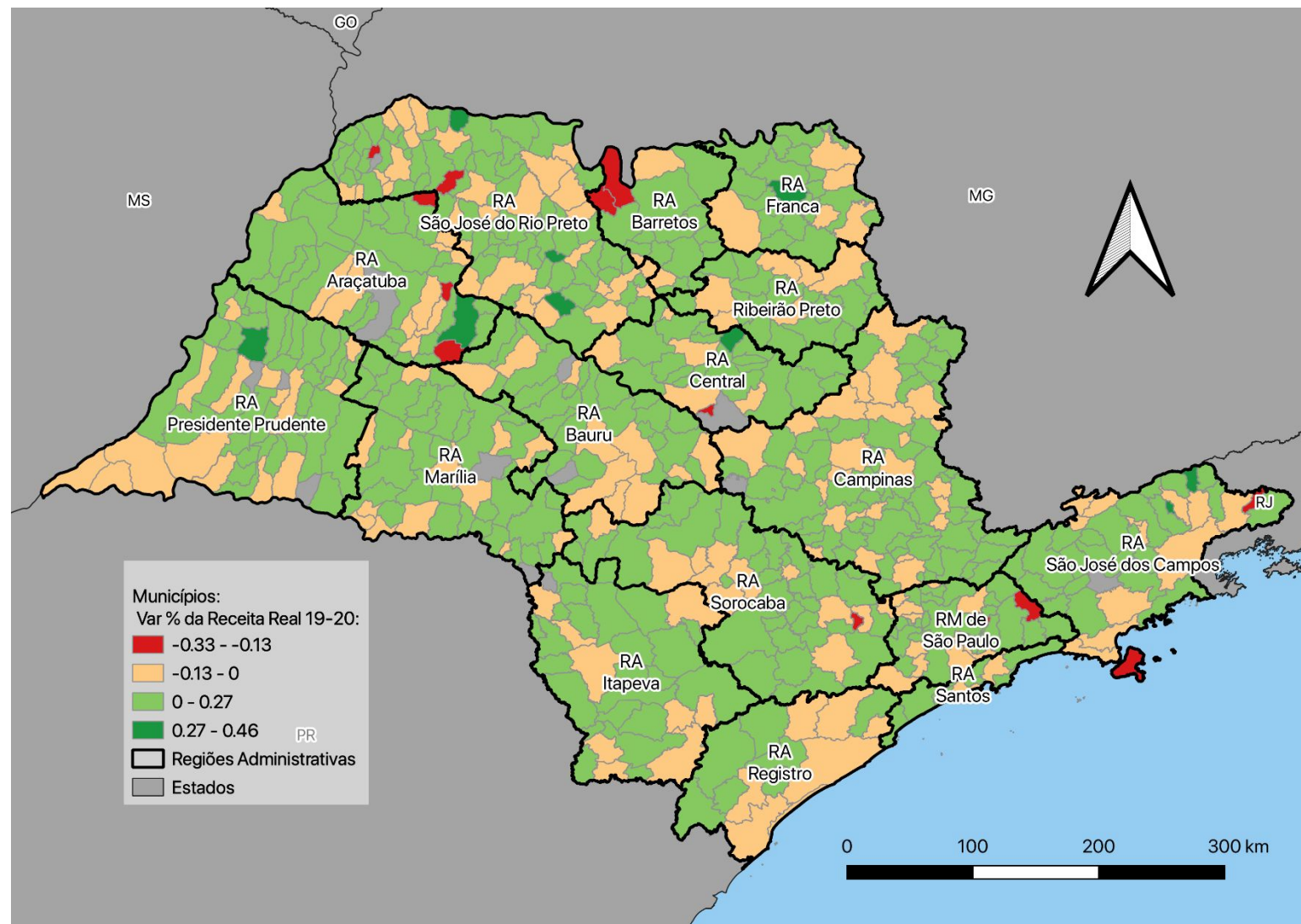

SOCIOLOGIA
E POLÍTICA
ESCOLA DE
HUMANIDADES



SÃO PAULO
GOVERNO DO ESTADO

| Secretaria de Desenvolvimento Regional

Var. % dos Impostos na Rec. Total 2020/2019

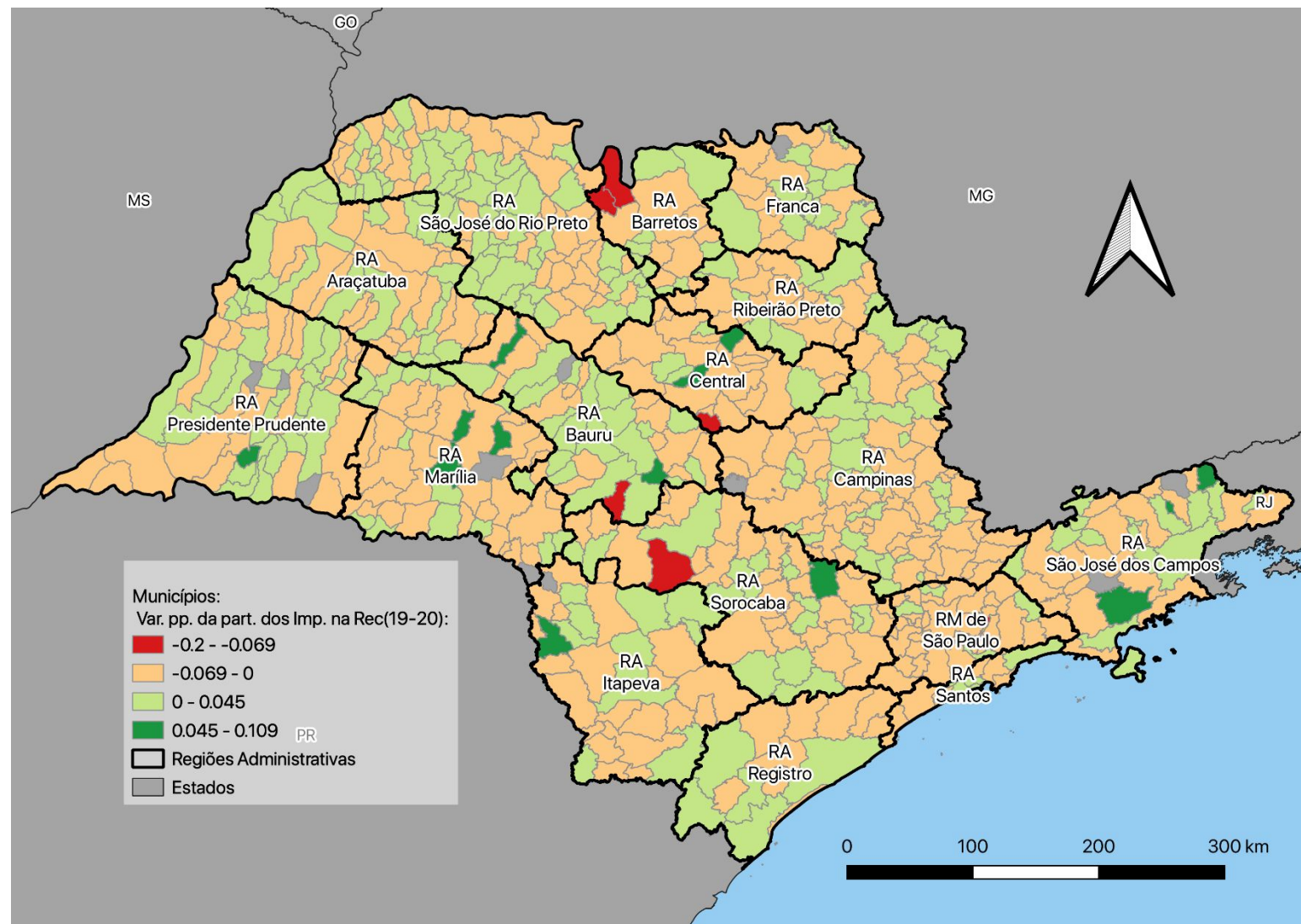

SOCIOLOGIA
E POLÍTICA
ESCOLA DE
HUMANIDADES



SÃO PAULO
GOVERNO DO ESTADO

Var. % das Transf. na Rec. Total 2020/2019

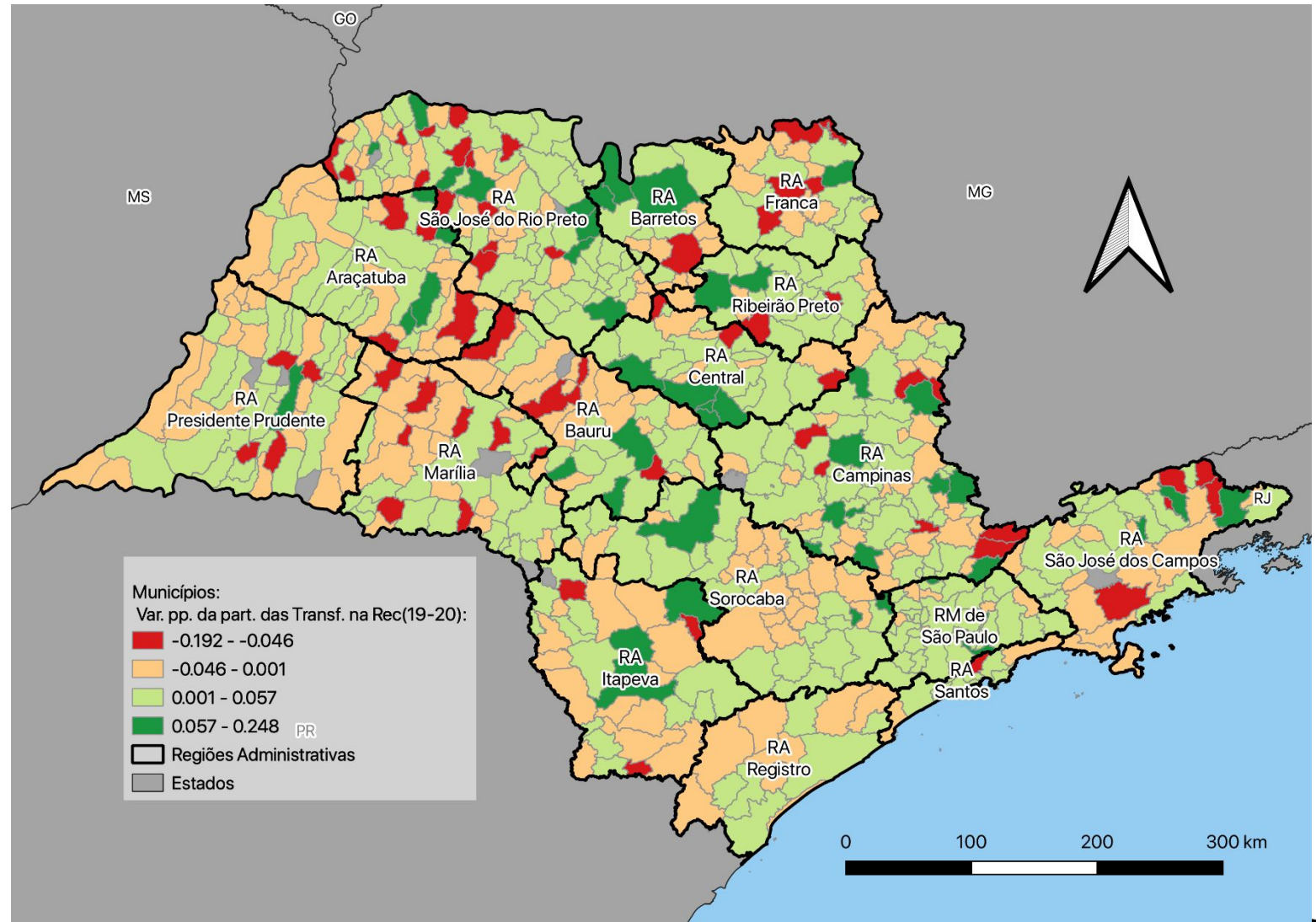

SOCIOLOGIA
E POLÍTICA
ESCOLA DE
HUMANIDADES



SÃO PAULO
GOVERNO DO ESTADO

Mercado de Trabalho

Rendimento médio real (2)

● Rendimento efetivo ● Rendimento habitual

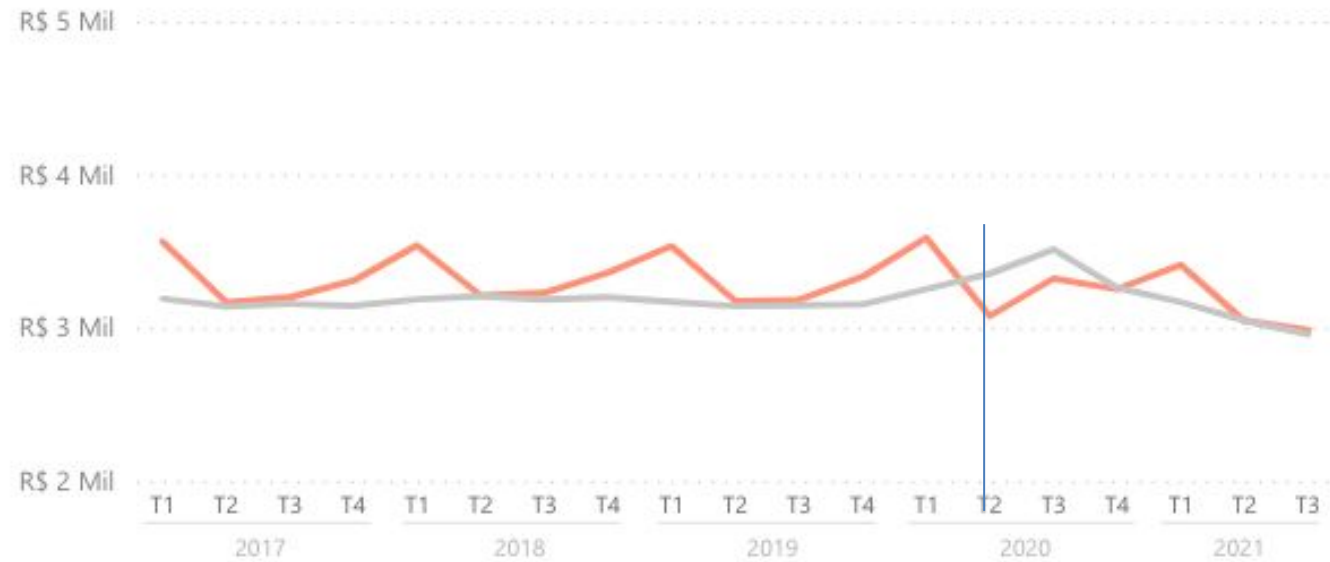

Mercado de Trabalho

Evolução do índice de ocupação (Base: 1º trim.2017 = 100)





ECONOMIA VOLTOU AO
PATAMAR ANTERIOR, MAS
SOCIALMENTE ESTAMOS AINDA
MAIS DEFICITÁRIOS

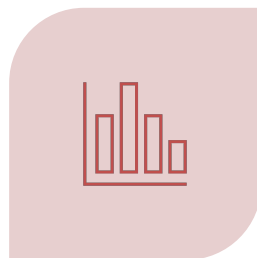

ESTABILIZAÇÃO DOS
PRINCIPAIS INDICADORES.

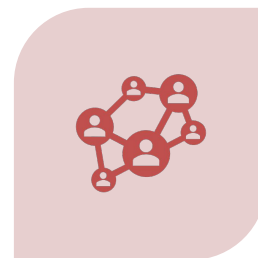

TRANSFERÊNCIAS
VOLUNTÁRIAS

- Principais destaques

Desigualdade social em tempos de pandemia

É essencial que as políticas públicas de educação e saúde estejam estruturadas de modo a atender os desafios da pandemia e do futuro, como trabalho remoto, sequelas da covid, resiliência em casos de outras pandemias e o desafio da falta de aprendizagem durante a pandemia.

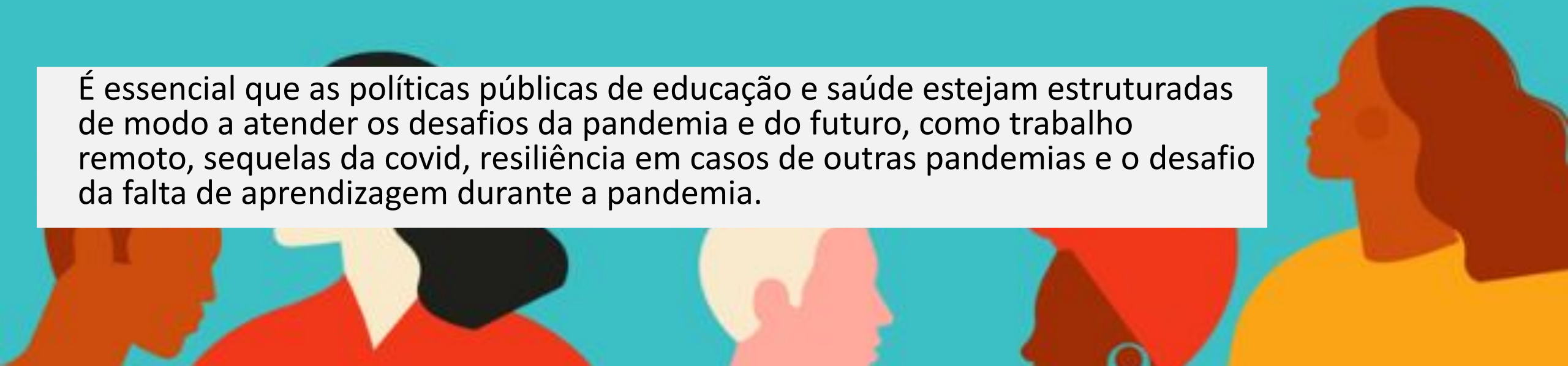

Dados gerais

Saúde física e mental

- **50% das mulheres brasileiras passaram a cuidar de alguém na pandemia.**
- <https://mulheresnapandemia.sof.org.br/>

Trabalho

- **41% das mulheres que seguiram trabalhando durante a pandemia com manutenção de salários afirmaram trabalhar mais na quarentena.**
- <https://mulheresnapandemia.sof.org.br/>

Violência

- **No 1º ano de pandemia, estado de SP tem 15% das queixas de violência contra mulheres registradas on-line**
- <https://g1.globo.com/sp/sao-paulo/noticia/2021/04/19/no-1o-ano-de-pandemia-estado-de-sp-tem-15percent-das-queixas-de-violencia-contr-a-mulheres-registradas-online.ghtml>

Análise sobre o impacto da COVID-19 na incidência criminal e na mortalidade decorrente de acidentes de trânsito no estado de São Paulo

Sou da paz, 2021

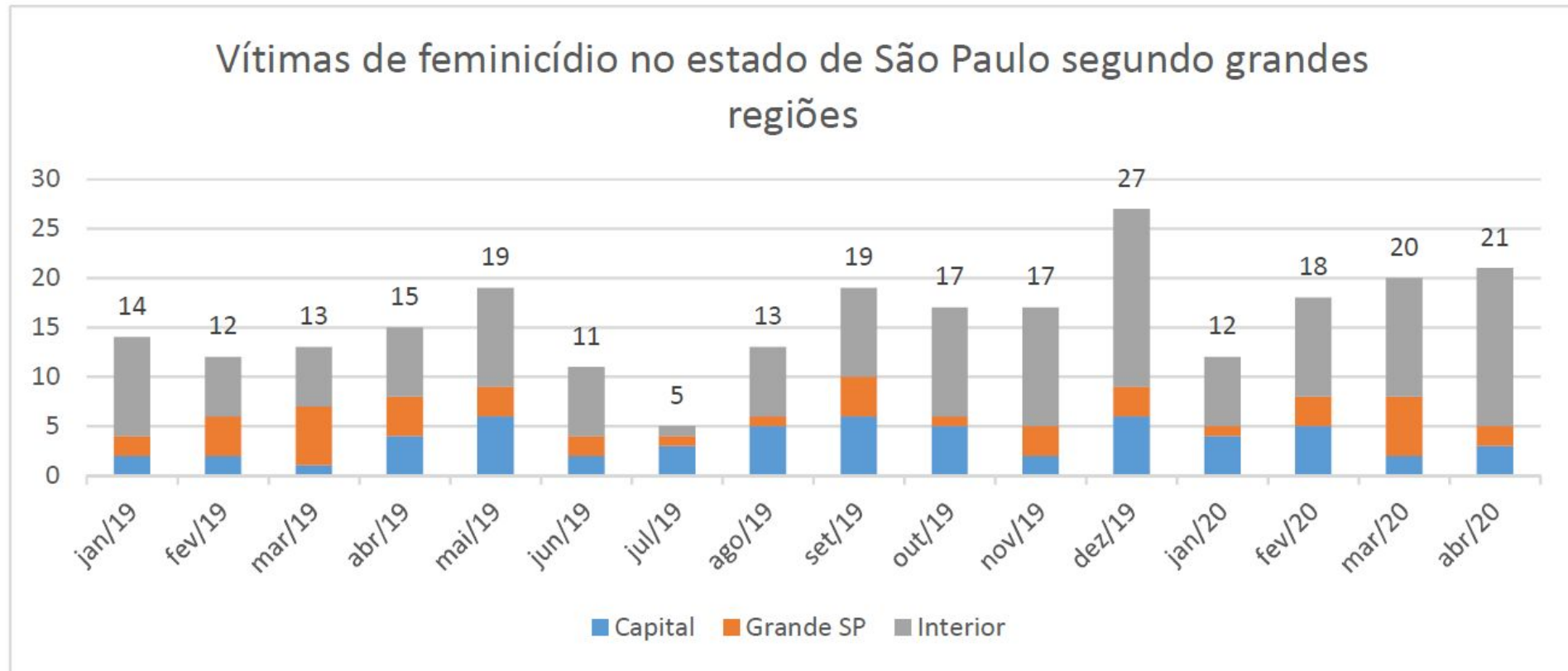

Análise sobre o impacto da COVID-19 na incidência criminal e na mortalidade decorrente de acidentes de trânsito no estado de São Paulo

Sou da paz, 2021

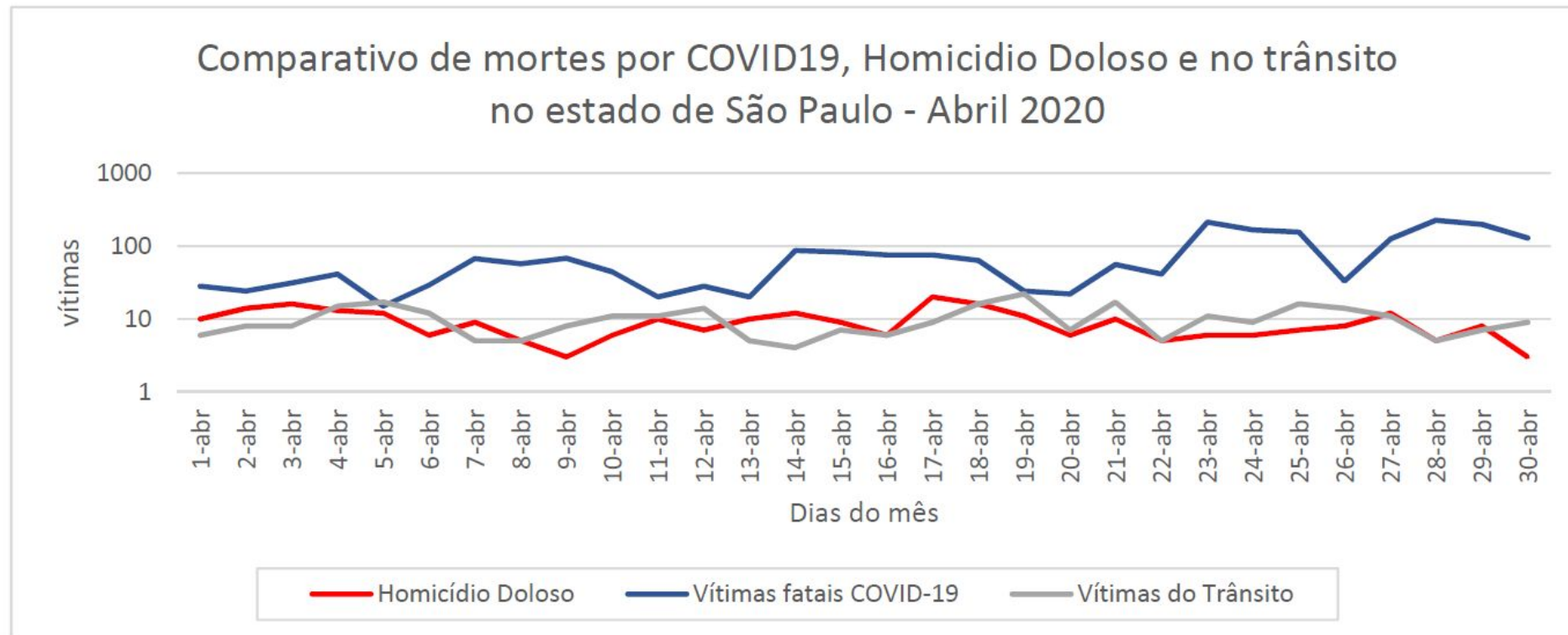

Censo Escolar2020 INEP – Resposta Educacional à Pandemia de Covid – 19 (Levantamento aplicado entre fevereiro e maio de 2021 no Brasil)

99,3% das escolas municipais brasileiras suspenderam as atividades presenciais;

A comunicação direta entre aluno e professor (*e-mail, telefone, redes sociais e aplicativo de mensagem*) foi a estratégia mais adotada para manter contato e oferecer apoio tecnológico junto aos estudantes;

97,5% das escolas municipais NÃO retornou às atividades presenciais no ano letivo de 2020;

Apenas 2% das escolas municipais e 21,2% das estaduais deram apoio tecnológico aos alunos com internet gratuita ou subsidiada em domicílio.

Censo Escolar2020 INEP – Resposta Educacional à Pandemia de Covid – 19

(Levantamento aplicado entre fevereiro e maio de 2021 no Brasil)

Dentre as escolas estaduais, apenas 22,6% disponibilizaram equipamentos para uso dos alunos (computador, notebook, smartphone, etc.). Este número cai para 4,3% entre as municipais;

Menos de 10% dos municípios brasileiros realizaram aulas ao vivo em escolas municipais, dando a oportunidade de interação direta entre aluno e professor;

Menos de 1/3 das escolas públicas brasileiras planejou complementação curricular com ampliação da jornada escolar no ano letivo de 2021.

Como se deu essa resposta educacional na prática?

Atlas da Juventude, 2021 – Juventude e a Pandemia do Coronavírus (Maio/2021)

Perfil dos jovens trabalhando:

64% mulheres, 52% brancos, 50% com idade entre 18 a 24 anos

Além do trabalho, 54% estudam

36% começaram a trabalhar durante a pandemia

Perfil dos jovens procurando trabalho:

68% mulheres, 61% negros, 50% com idade entre 18 a 24 anos

Além de procurarem trabalho, 64% estudam

63% estão procurando trabalho por resultado da pandemia

Situação dos jovens negros piora na pandemia

Ocupados de 18 a 24 anos, segundo raça/cor, 2012-2020

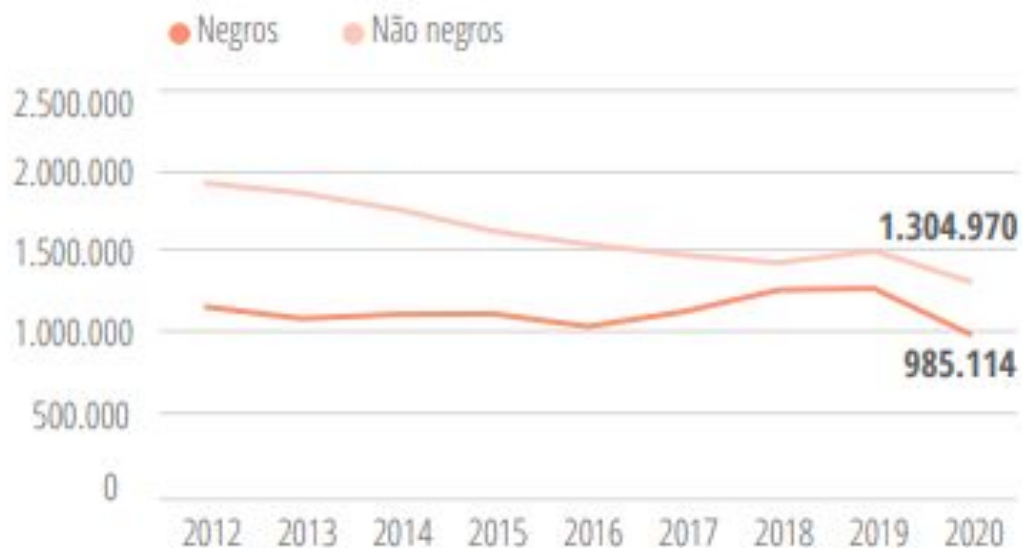

Taxas de desocupação dos jovens de 18 a 24 anos, segundo raça/cor, 2012-2020, em %





EDUCAÇÃO: PRECARIIDADE NO ACESSO À EQUIPAMENTOS ELETRÔNICOS E INTERNET PARA AULAS REMOTAS;
RETARDAMENTO DO PROCESSO DE FORMAÇÃO ESCOLAR;
AMPLIAÇÃO DA DEFASAGEM EDUCACIONAL;



JOVENS E TRABALHO: A PANDEMIA PIOROU A CONDIÇÃO SOCIAL DOS JOVENS, AMPLIANDO A BUSCA POR TRABALHO. JOVENS NEGROS FORAM MAIS IMPACTADOS NEGATIVAMENTE NO MERCADO DE TRABALHO.



JOVENS E SAÚDE: A PANDEMIA FRAGILIZOU A SAÚDE MENTAL E O CONVÍVIO SOCIAL DOS JOVENS.

- Principais destaques

conclusão



SOCIOLOGIA
E POLÍTICA
ESCOLA DE
HUMANIDADES

Análise de conjuntura

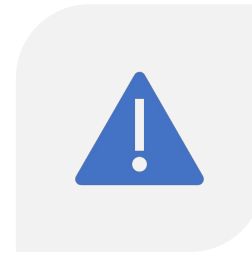

AS QUESTÕES ESTRUTURAIS DA SOCIEDADE FICARAM EXPLÍCITAS.

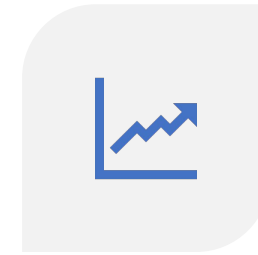

ECONOMIA VOLTOU AO PATAMAR ANTERIOR, MAS SOCIALMENTE ESTAMOS AINDA MAIS DEFICITÁRIOS

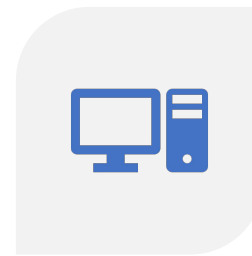

TECNOLOGIA E IMPACTOS DA NÃO DEMOCRATIZAÇÃO DO ACESSO À INTERNET

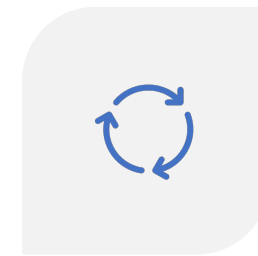

SEQUELAS GERACIONAIS E MULTIDIMENSIONALIDADE DOS IMPACTOS E DAS AÇÕES DE ENFRENTAMENTO

Referências

- **Atlas da juventude**, 2021. Disponível em: <https://atlasdasjuventudes.com.br/>, acesso em 28 de fevereiro de 2021.
- **Boletim Sou da Paz Analisa**. Panorama da segurança pública – sou da PAZ, 2021. Disponível em: <https://soudapaz.org/o-que-fazemos/conhecer/analises-e-estudos/analises-e-estatisticas/boletim-sou-da-paz-analisa/>, acesso em 28 de fevereiro de 2021.
- BRASIL. Ministério do Trabalho e Emprego. Relação Anual de Informações Sociais (RAIS). 2022.
- CRUZ, **Maria do Carmo Meirelles Toledo**; COSTA, **Greiner Teixeira Marinho**; AMBROZIO, **Luiz Felipe**. Aula aberta sobre “Desafios e lições pós-pandemia para o setor público”, 2021. Disponível em: <https://www.fespsp.org.br/eventos/desafios-e-licoos-pos-pandemia-para-o-setor-publico>, acesso em 29 de outubro de 2021.
- GOMIDE, A. DE Á.; PIRES, R. R. C. Capacidades Estatais e Democracia. 1. ed. Brasília/DF: IPEA, 2014. .
- PAULA, **Ana Paula Paes** de. Administração pública brasileira entre o gerencialismo e a gestão social. Revista de administração de empresas, v. 45, n. 1, p. 36-49, 2005.
- LOTTA, **Gabriela Spanghero**. Implementação de políticas públicas: o impacto dos fatores relacionais e organizacionais sobre a atuação dos burocratas de nível de rua no Programa Saúde da Família. 2010. Tese de Doutorado. Universidade de São Paulo.

Muito Obrigado(a).

